

HÜZZAM ŞARKI

DÜYEK

(♩ = 224)

(Sen hep böyle dertli hep yaşlı mısın ?)

Müzik : NeziH GÖZONAR

Söz : Fatma ONUR



(ARANAĞMESİ_____)



Sen hep böy le dert_____ li hep yas_____ lı mı sın (SAZ)

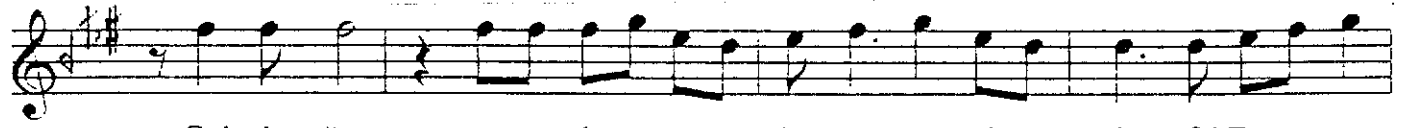

Gül dü gün sa yı lı_____ hü zün_____ çi çe ğim (SAZ_____)



Yü ce dağ lar gi bi_____ hep pus_____ lu mu sun_____



— Göz le rin bu ğu lu_____ hü zün_____ çi çe ğim (SAZ_____)



(SAZ_____)

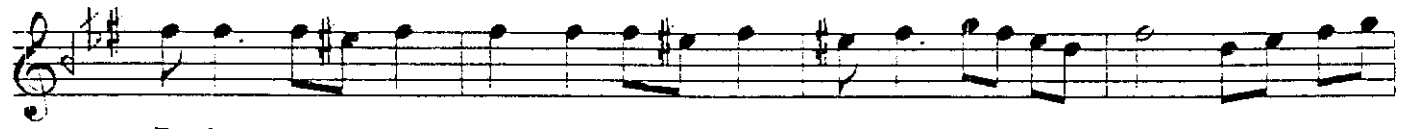

Ba ha ra_____ er mez mi_____ se nin güz_____ le rin (SAZ_____)



Ka ran lı ğa mah_____ kûm_____ hep gün düz le rin (SAZ_____)



Ber rak su lar gi bi_____ du ru göz_____ le rin_____



— Her za man bü yü lü_____ hü zün_____ çi çe ğim (SAZ_____)

D.C.

/..

HÜZZAM ŞARKI

2.Sahife

[Devamı]

Nezih GÖZONAR

Çiğ dam la sı düş_____ müş yap rak_____ la rı na (SAZ)

A yın şav kı vur_____ muş_____ ya nak_____ la rı na (SAZ_____)

Gün doğ maz mı se nin_____ şa fak_____ la rı na_____

— Ba şın hep e ği li_____ hü zün_____ çi çe ğim (SAZ_____)

(SAZ_____)

Aş ma yı_____ de ne dim_____ pus lu_____ da ğı nı (SAZ_____)

Çöz me yi de ne dim_____ ka der_____ a ğı nı (SAZ_____)

Gön lü ne gir me ye_____ gö nül_____ ba ğı mı_____

— Çö ze mem dü ğü lü_____ hü zün_____ çi çe ğim (SAZ_____)

ğim

1 2 Son.

E.B.

(1)

Sen hep böyle dertli hep yaşlı mısın ?
Güldüğün sayılı hüznün çiçeğim
Yüce dağlar gibi hep puslu musun ?
Gözlerin buğulu hüznün çiçeğim

Bahara ermez mi senin güzlerin ?
Karanlığa mahkûm hep gündüzlerin
Berrak sular gibi duru gözlerin
Her zaman büyüğü hüznün çiçeğim

(2)

Çiğ damlası düşmüş yapraklarına
Ayın şavkı vurmuş yanaklarına
Gün doğmaz mı senin şafaklarına
Başın hep eğili hüznün çiçeğim

Aşmayı denedim puslu dağımı
Çözmeyi denedim kader ağını
Gönlüne girmeye gönül bağımlı
Çözmem düğülü hüznün çiçeğim

(Fatma ONUR)